

**Estado****32**  
.com.mx

**Cartones y Fotos  
Políticas  
28 de marzo del 2023**

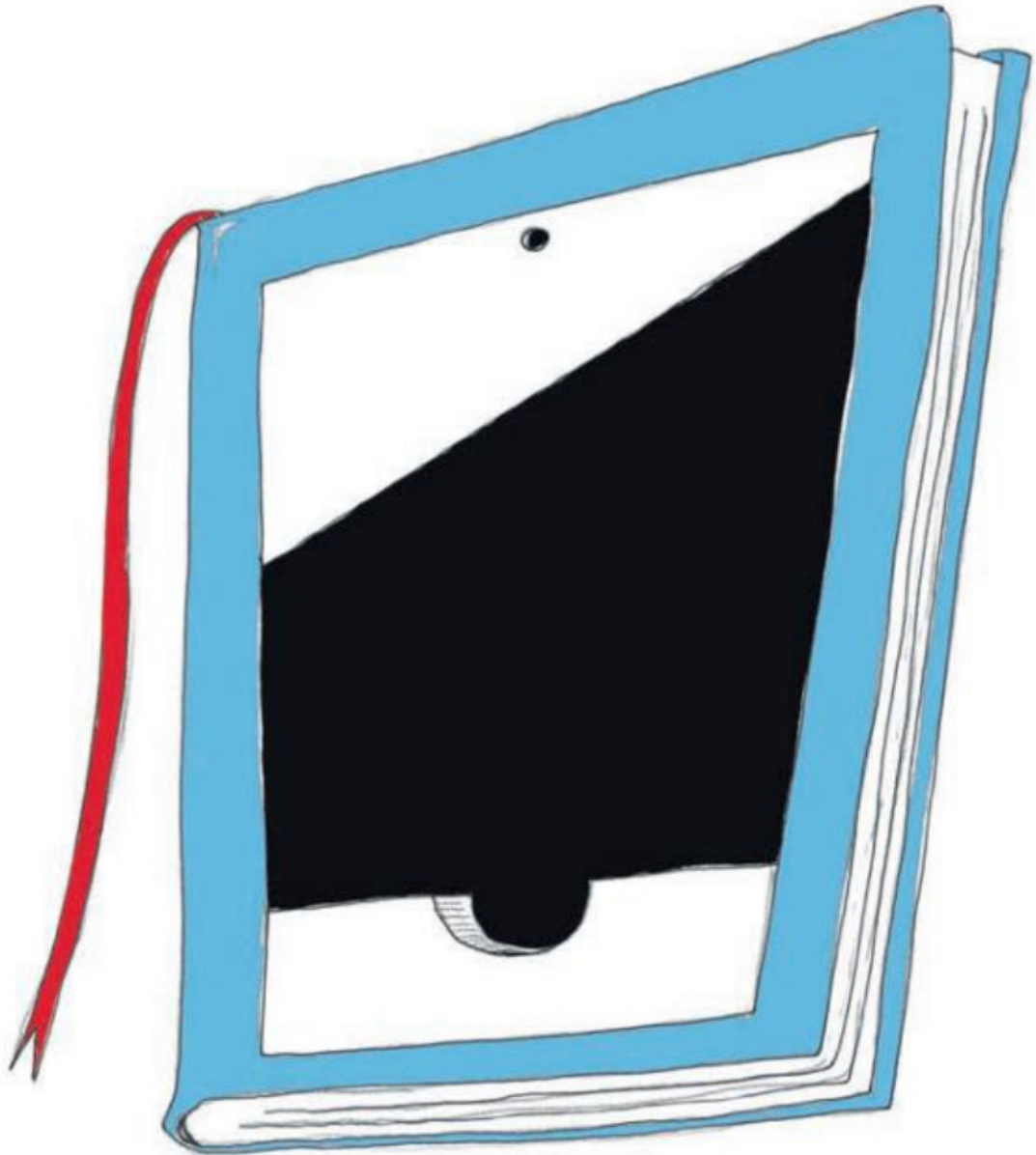

SEC



U<sup>10</sup><sub>23</sub>

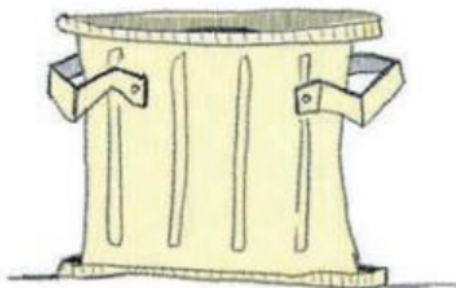

# IME



MÉXICO INSTITUTO MORENISTA ELECTORAL  
CREDENCIAL PARA VOTAR



NOMBRE  
GÓMEZ  
VELÁZQUEZ  
MARGARITA  
DOMICILIO  
C PITAGORAS 1253 INT. 4  
COL. MORELOS 04800  
CUAJIMALPA DE MORELOS, D.F.  
CLAVE DE ELECTOR GMVLMR8007501M100



GOVM800705MCLMLR01 AÑO DE REGISTRO 2008 02

ESTADO 09 MUNICIPIO 004 SECCIÓN 0747  
LOCALIDAD VISIÓN 2014 VIGENCIA 2024



10  
A23



# POLITIKERÍA



*-¡Ay mi Cuauh,  
mejor regresa al futbol!*